



**SISTEM PERAKAUNAN AKRUAN
KERAJAAN NEGERI
(1SPEKS)**

USER MANUAL
(Fasa 2)

**Maklumat Awal Kehilangan Aset
(Pengurusan Aset & Inventori)
(AIM)**

Untuk

**JABATAN AKAUNTAN NEGARA
MALAYSIA**

TERHAD



Ringkasan Penyerahan	
Penerangan	Objektif dokumen penyediaan Manual Pengguna ini adalah untuk membantu pengguna sistem memahami aliran proses dan merupakan bahan rujukan atau panduan penggunaan sistem 1SPEKS ini. Dokumentasi ini juga menerangkan dengan terperinci bagaimana sistem ini berfungsi dan memberi gambaran kepada pengguna bagaimana untuk menggunakan sistem tersebut.
Aliran Kerja atau Aliran Tugas	Sila rujuk lampiran yang disediakan
Kriteria Penerimaan	Tidak berkenaan.
Keputusan Ujian (Jika berkaitan)	Tidak berkenaan.
Komen	Tidak berkenaan.

Pentadbiran dan Pengurusan Dokumen

Semakan Dokumen

No	Versi	Tarikh	Dikemaskini Oleh	Catatan
1	1.0	06/07/2017	Theta Technologies	Keluaran Versi 1.0

ISI KANDUNGAN

1.0 GLOSARI.....	1
2.0 MAKLUMAT AWAL KEHILANGAN ASET	2
2.1 Skrin Penyediaan	2

1.0 GLOSARI

Terma	Keterangan Proses
KJSB	Konsortium Jaya Sdn. Bhd
1SPEKS	Sistem Perakaunan Akruan Kerajaan Negeri
JANM	Jabatan Akauntan Negara Malaysia
AIM	Modul Pengurusan Aset & Inventori

2.0 MAKLUMAT AWAL KEHILANGAN ASET

Fungsi untuk merekod maklumat awal sebaik sahaja aset hilang. Siasatan akan dijalankan untuk mengetahui sebab-sebab atau punca kehilangan aset.

2.1 Skrin Penyediaan

1. Skrin **Log Masuk Aplikasi 1SPEKS** dipaparkan.



Langkah	Tindakan	Catatan
1	Kunci masuk maklumat pada medan No. Kad Pengenalan .	
2	Kunci masuk maklumat pada medan Kata Laluan	
3	Klik pada butang Log Masuk	

2. Skrin Utama 1SPEKS dipaparkan.

Bil	MODUL	PROSES SUB MODUL	SAH SIMPAN	SEMAK	SEMAK 2	SAH	SOKONG	LULUS 1	LULUS 2	KURSI
1		Pendaftaran Aset Hadiah/Sumbangan/Lucut HakLain-lain - Hewan	3	-	-	-	-	-	-	0
2		Pendaftaran Aset Hadiah/Sumbangan/Lucut HakLain-lain - Rian	1	-	-	-	-	-	-	0
3		Pendaftaran Aset Hadiah/Sumbangan/Lucut HakLain-lain - Tumbuhan	2	-	-	-	-	-	-	0
4		Pendaftaran Aset Hadiah/Sumbangan/Lucut HakLain-lain - Aset Tak Ketara	2	-	-	-	-	-	-	0
5		Pendaftaran Aset Hadiah/Sumbangan/Lucut HakLain-lain - Peralatan	0	-	-	-	-	-	-	0
6		Pendaftaran Aset Hadiah/Sumbangan/Lucut HakLain-lain - Bangunan	3	-	-	-	-	-	-	0
7		Pendaftaran Aset Hadiah/Sumbangan/Lucut HakLain-lain - Tanah	1	-	-	-	-	-	-	0
8		Pendaftaran Aset Hadiah/Sumbangan/Lucut HakLain-lain- Loji	0	0	-	-	-	0	-	0
9		Pendaftaran Aset Dengan Pesanan	5	-	-	-	-	-	-	0

Langkah	Tindakan	Catatan
1	Klik pada ikon menu	

3. Skrin Utama 1SPEKS dipaparkan.

Langkah	Tindakan	Catatan
1	Klik pada menu Modul Pengurusan Aset & Inventori	

4. Skrin Utama 1SPEKS dipaparkan.

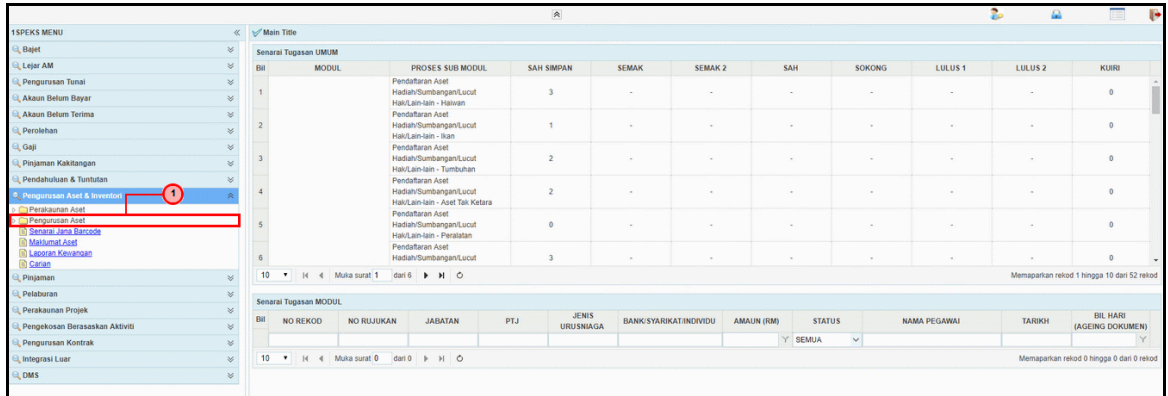

Langkah	Tindakan	Catatan
1	Klik pada proses Pengurusan Aset	

5. Skrin Utama 1SPEKS dipaparkan.

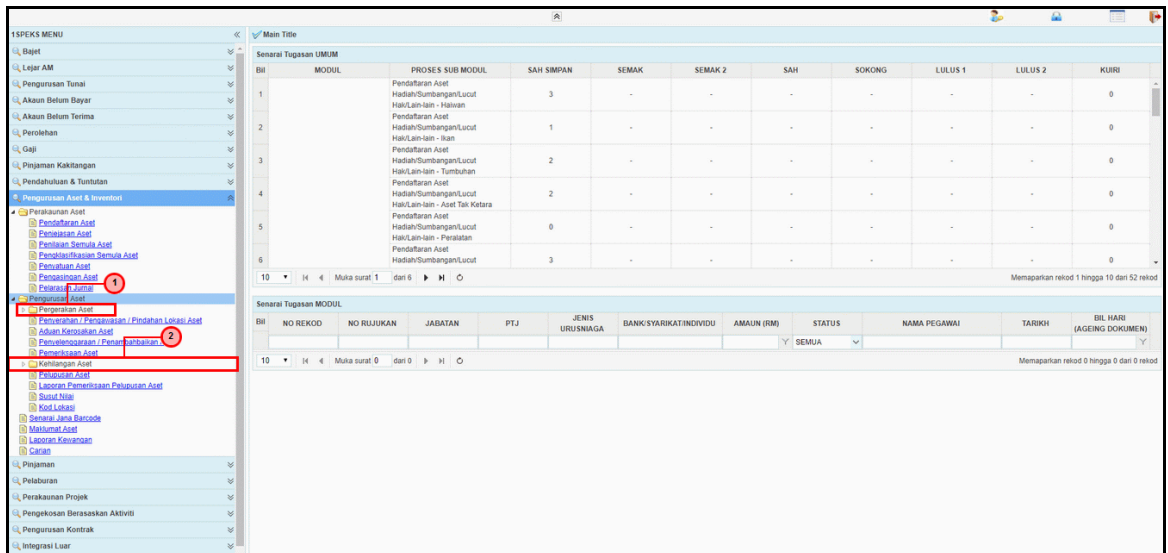

Langkah	Tindakan	Catatan
1	Klik pada proses Pergerakan Aset	
2	Klik pada proses Kehilangan Aset	

6. Skrin Utama 1SPEKS dipaparkan.

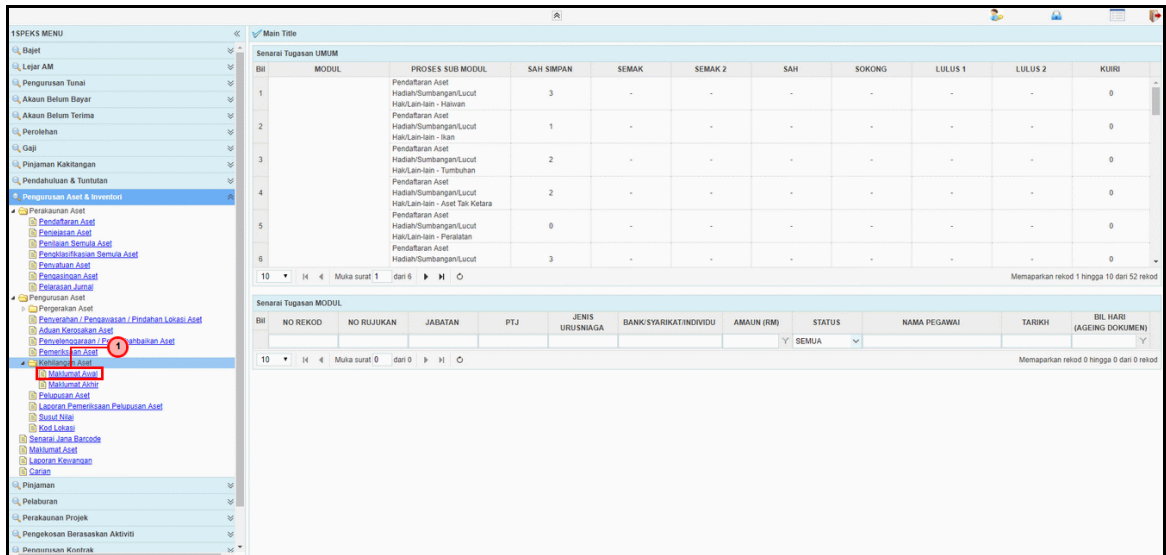

Langkah	Tindakan	Catatan
1	Klik pada proses Maklumat Awal	

7. Skrin Utama 1SPEKS dipaparkan.

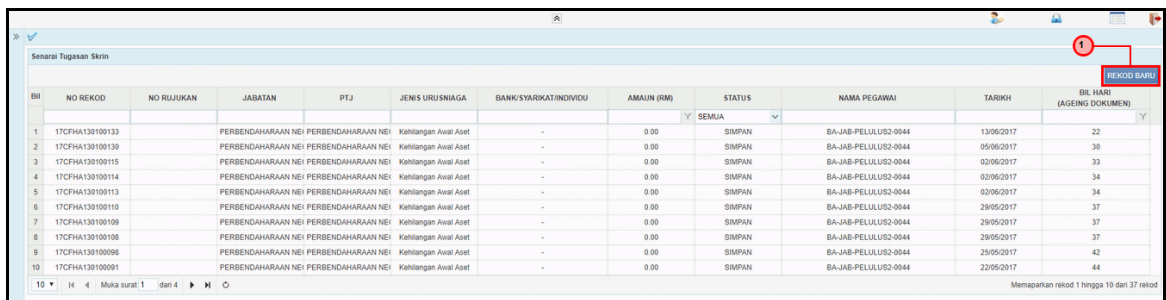

Langkah	Tindakan	Catatan
1	Klik pada butang Rekod Baru	

8. Skrin Penyediaan – Maklumat Awal Kehilangan Aset dipaparkan.

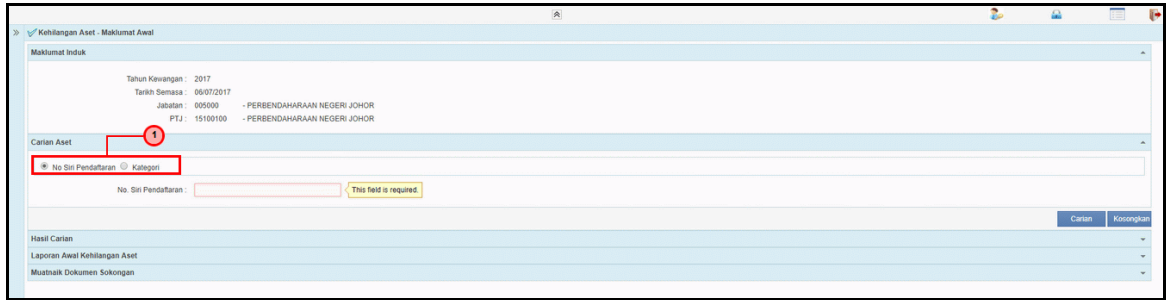

Langkah	Tindakan	Catatan
1	Pada medan Carian Aset, tandakan pada radio button Kategori	

9. Skrin Penyediaan – Maklumat Awal Kehilangan Aset dipaparkan.

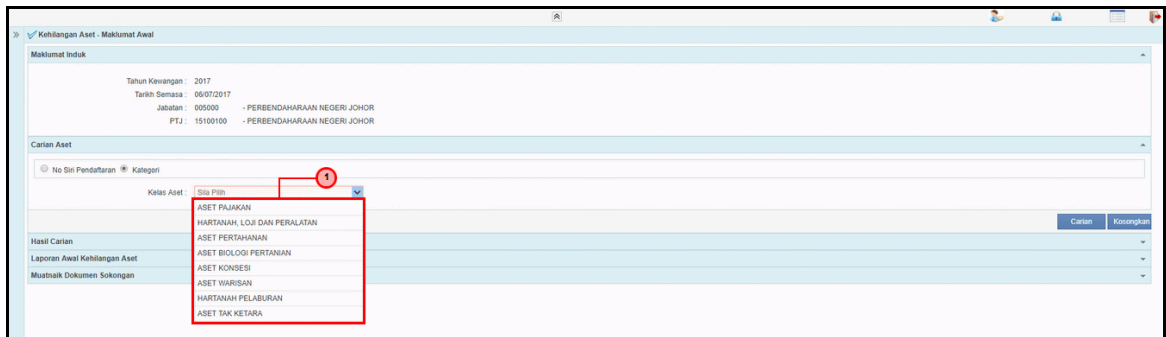

Langkah	Tindakan	Catatan
1	Pada medan Kelas Aset pilih daripada senarai <i>list down</i>	

10. Skrin Penyediaan – Maklumat Awal Kehilangan Aset dipaparkan.

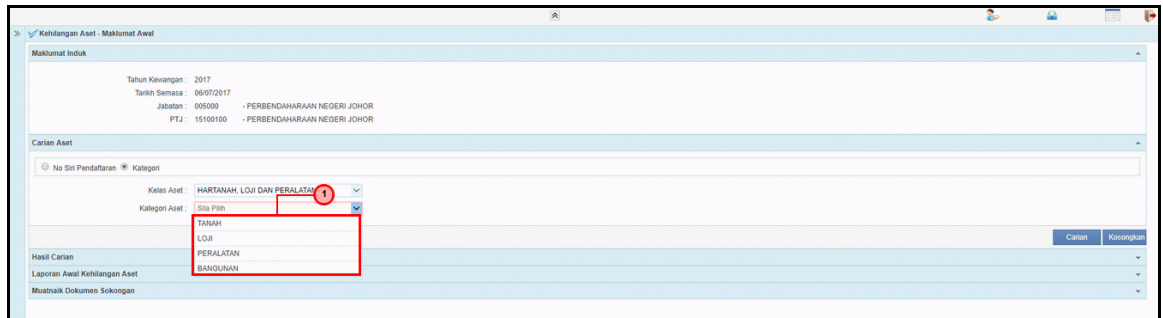

Langkah	Tindakan	Catatan
1	Pada medan Kategori Aset pilih daripada senarai <i>list down</i>	

11. Skrin Penyediaan – Maklumat Awal Kehilangan Aset dipaparkan.

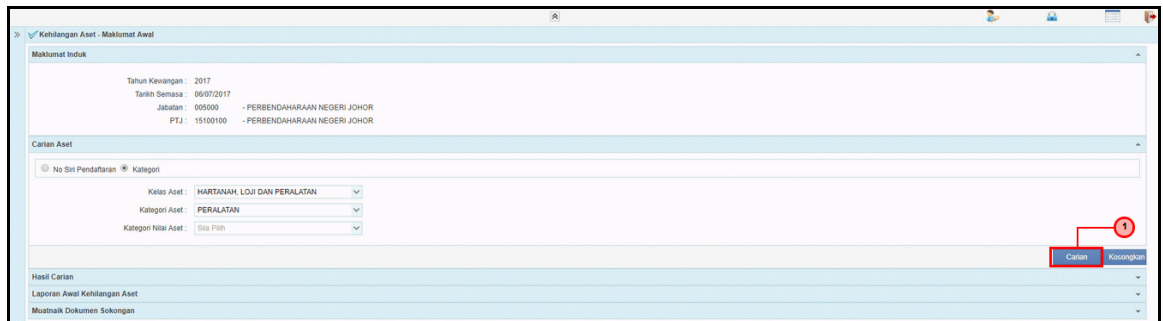

Langkah	Tindakan	Catatan
1	Klik pada butang Carian	

12. Skrin Penyediaan – Maklumat Awal Kehilangan Aset dipaparkan.

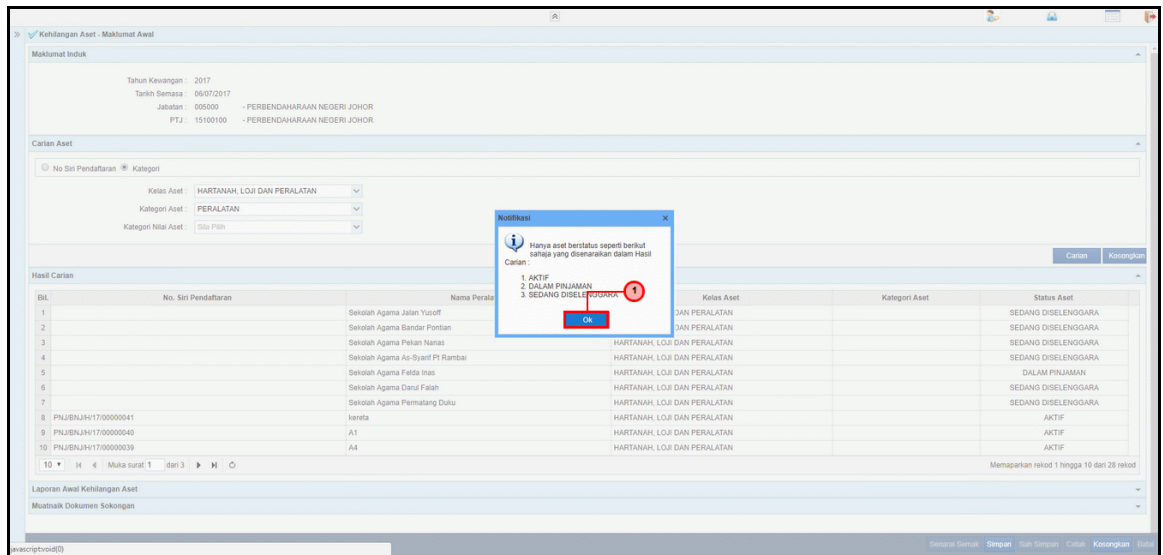

Langkah	Tindakan	Catatan
1	Klik pada butang OK	

13. Skrin Penyediaan – Maklumat Awal Kehilangan Aset dipaparkan.

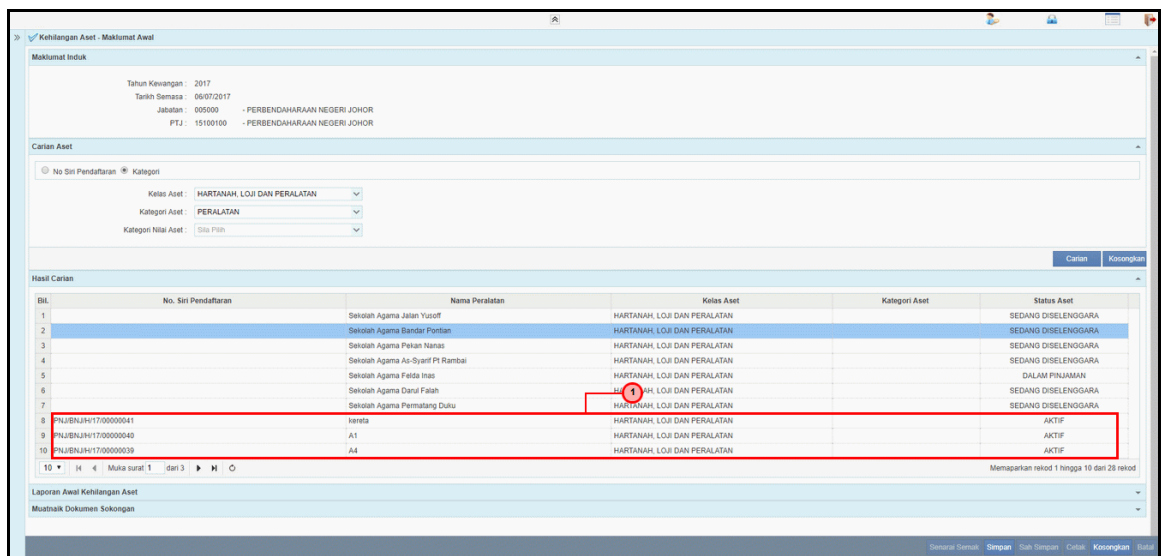

Langkah	Tindakan	Catatan
1	<i>Double</i> klik pada rekod yang dikehendaki (Status rekod ; Aktif)	

14. Skrin Penyediaan – Maklumat Awal Kehilangan Aset dipaparkan.

Langkah	Tindakan	Catatan
1	Kunci masuk tarikh pada medan Tarikh Kehilangan .	

15. Skrin Penyediaan – Maklumat Awal Kehilangan Aset dipaparkan.

Langkah	Tindakan	Catatan
1	Kunci masuk maklumat pada medan Tempat Sebenar Dimana Kehilangan Berlaku	

16. Skrin Penyediaan – Maklumat Awal Kehilangan Aset dipaparkan.

Langkah	Tindakan	Catatan
1	Kunci masuk pada medan Nyatakan Cara Kehilangan Berlaku Dengan Lebih Terperinci dan Jelas Termasuk Pegawai-Pegawai yang terlibat dan Aset Kali Terakhir Ditinggalkan Dimana.	

17. Skrin Penyediaan – Maklumat Awal Kehilangan Aset dipaparkan.

Langkah	Tindakan	Catatan
1	Pada medan Nama , pilih dari senarai <i>list down</i>	

18. Skrin Penyediaan – Maklumat Awal Kehilangan Aset dipaparkan.

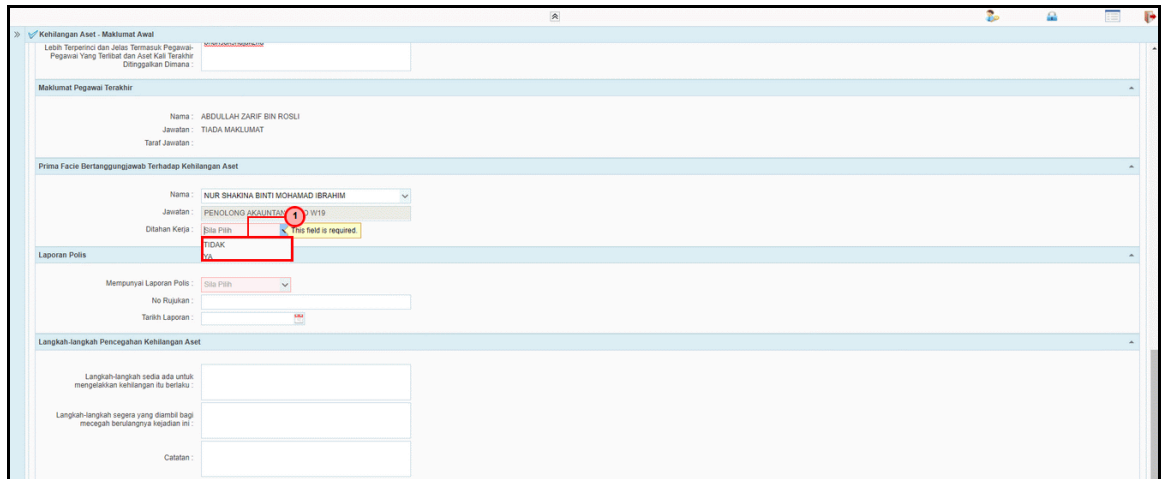

Langkah	Tindakan	Catatan
1	Pada medan Ditahan Kerja , pilih dari senarai <i>list down</i>	

19. Skrin Penyediaan – Maklumat Awal Kehilangan Aset dipaparkan.

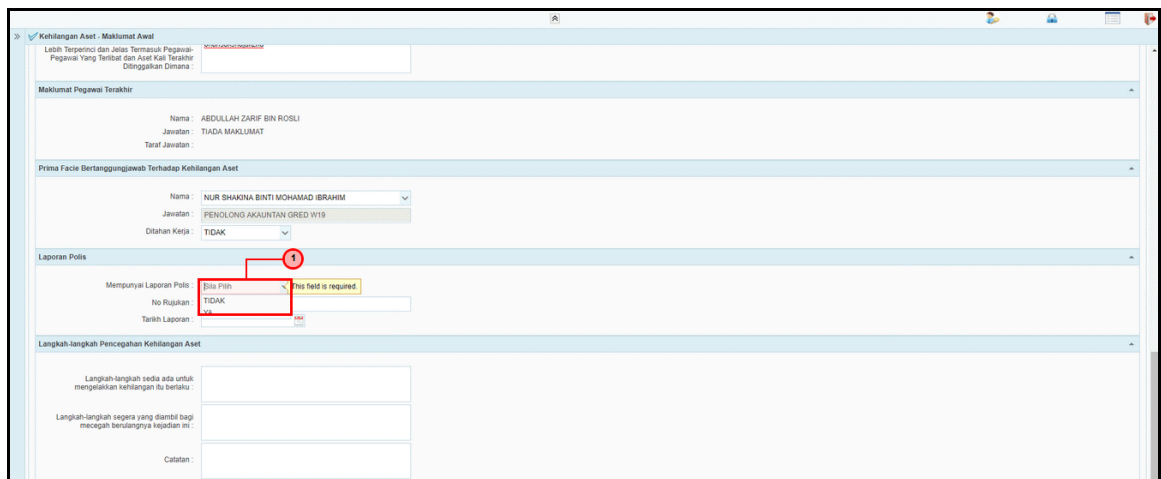

Langkah	Tindakan	Catatan
1	Pada medan Mempunyai Laporan Polis , pilih dari senarai <i>list down</i>	

20. Skrin Penyediaan – Maklumat Awal Kehilangan Aset dipaparkan.

Langkah	Tindakan	Catatan
1	Kunci masuk maklumat pada medan No.Rujukan	
2	Kunci masuk maklumat pada medan Langkah-langkah sedia ada untuk mengelakkan kehilangan itu berlaku	
3	Kunci masuk maklumat pada medan Langkah-langkah segera yang diambil bagi mencegah berulangnya kejadian ini	
4	Kunci masuk maklumat pada medan Catatan	
5	Klik pada butang Simpan	

21. Skrin Penyediaan – Maklumat Awal Kehilangan Aset dipaparkan.

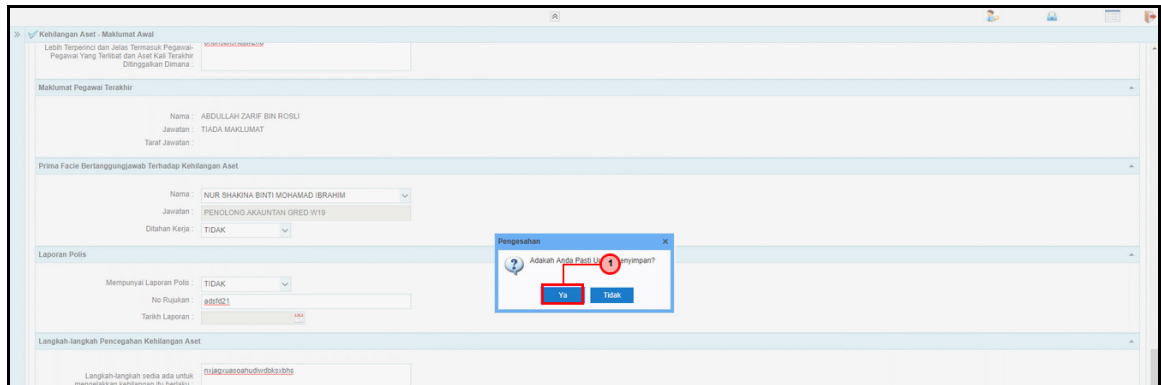

Langkah	Tindakan	Catatan
1	Klik pada butang YA	

22. Skrin 1SPEKS - Google Chrome dipaparkan.

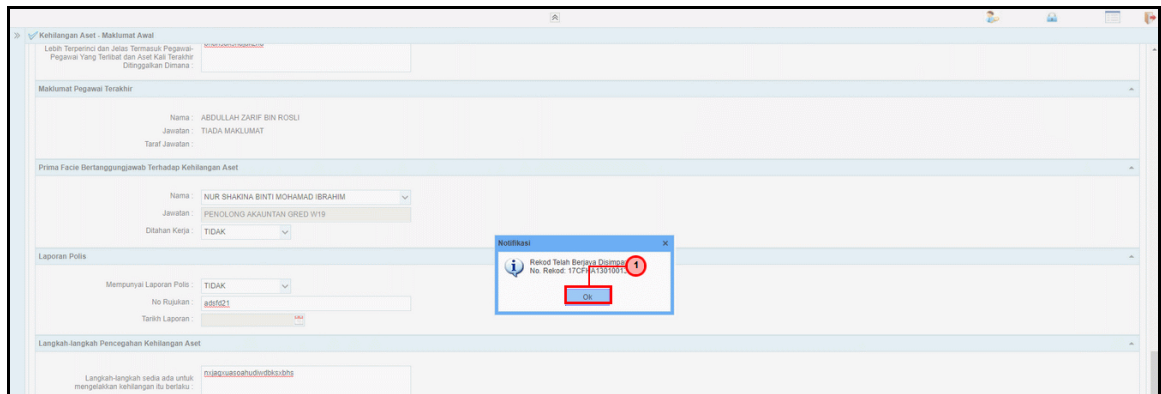

Langkah	Tindakan	Catatan
1	Klik pada butang OK	

23. Skrin Penyediaan – Maklumat Awal Kehilangan Aset dipaparkan.

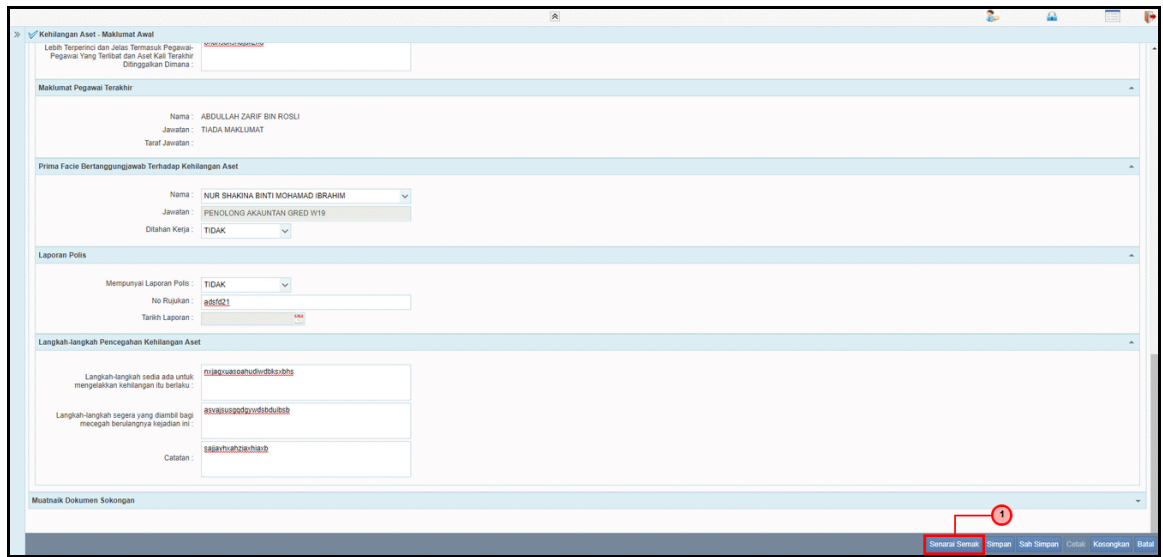

Langkah	Tindakan	Catatan
1	Klik pada butang Senarai Semak	

24. Skrin Penyediaan – Maklumat Awal Kehilangan Aset dipaparkan.

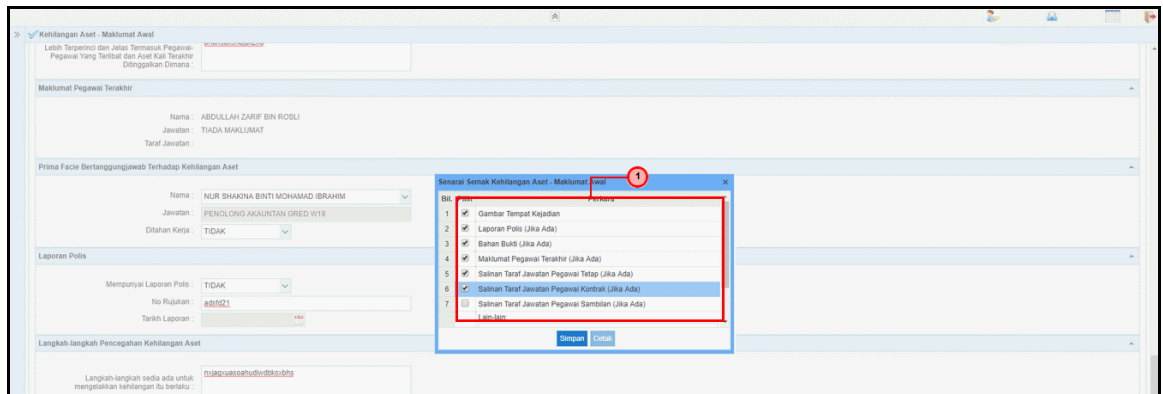

Langkah	Tindakan	Catatan
1	Tandakan pada perkara yang berkaitan pada skrin Senarai Semak	

25. Skrin Penyediaan – Maklumat Awal Kehilangan Aset dipaparkan.

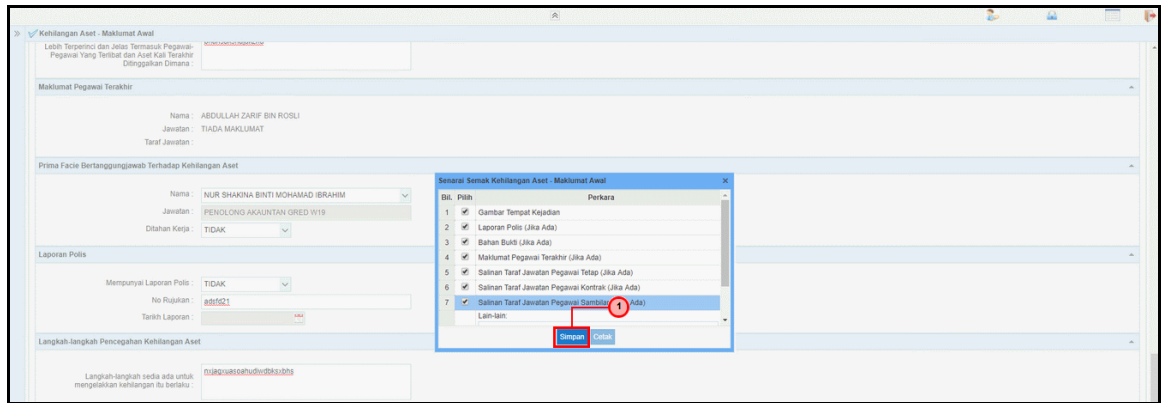

Langkah	Tindakan	Catatan
1	Klik pada butang Simpan	

26. Skrin Penyediaan – Maklumat Awal Kehilangan Aset dipaparkan.

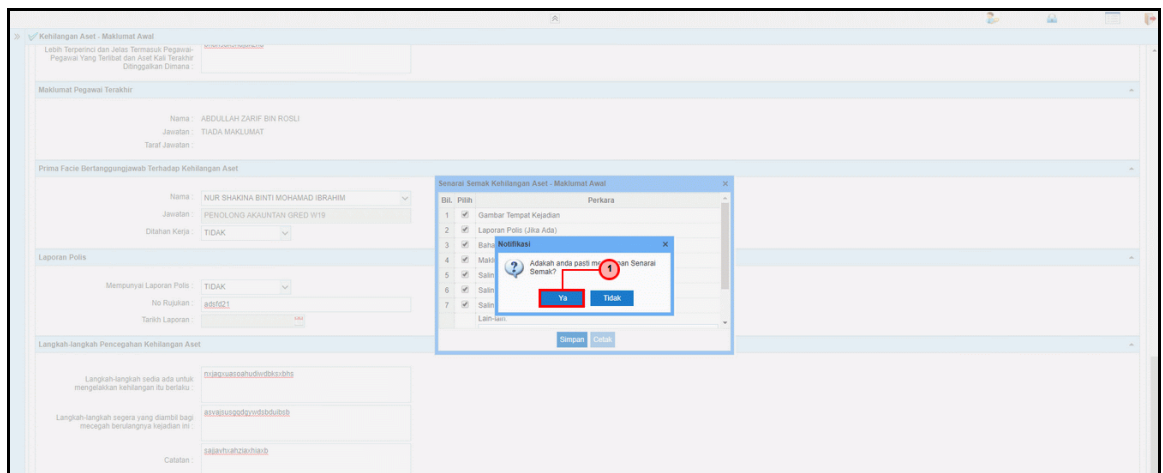

Langkah	Tindakan	Catatan
1	Klik pada butang YA	

27. Skrin Penyediaan – Maklumat Awal Kehilangan Aset dipaparkan.

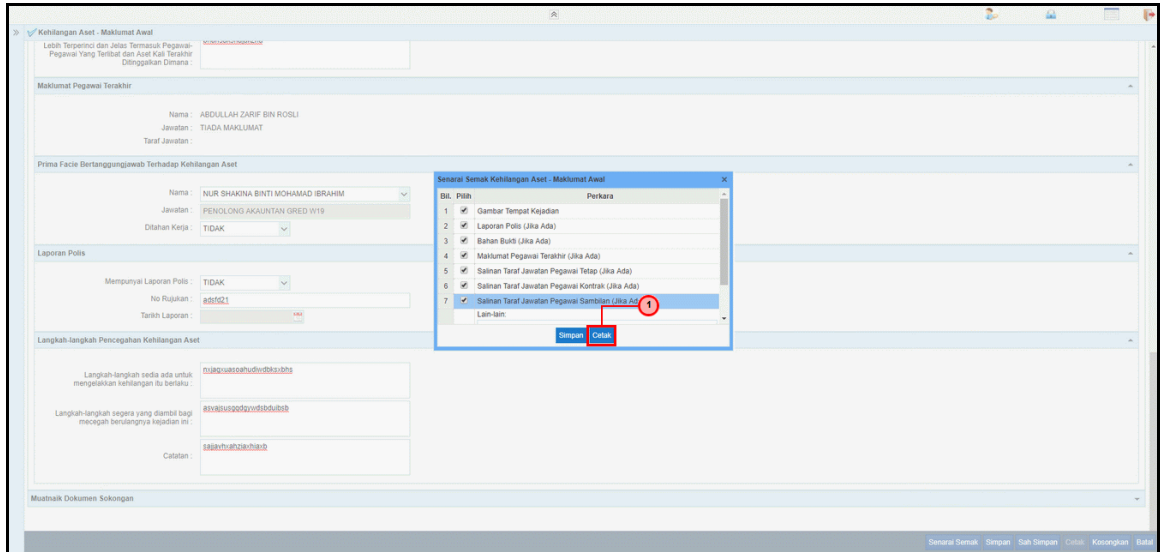

Langkah	Tindakan	Catatan
1	Klik pada butang Cetak	

28. Skrin Penyediaan – Maklumat Awal Kehilangan Aset dipaparkan.

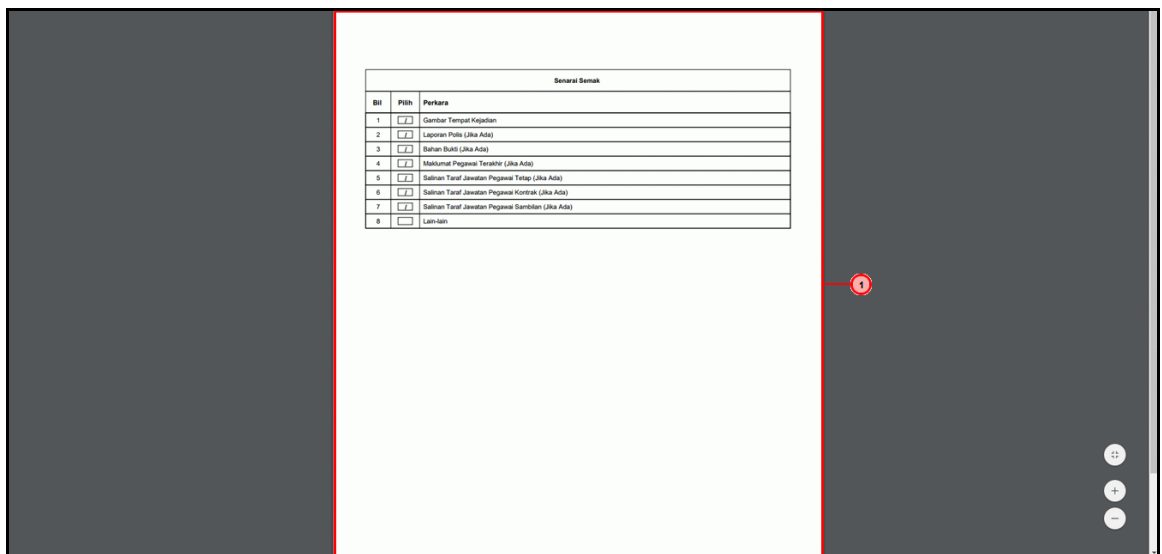

Langkah	Tindakan	Catatan

1	Dokumen Senarai Semak dijana (.PDF) dan sedia untuk dicetak	
---	---	--

29. Skrin Penyediaan – Maklumat Awal Kehilangan Aset dipaparkan.

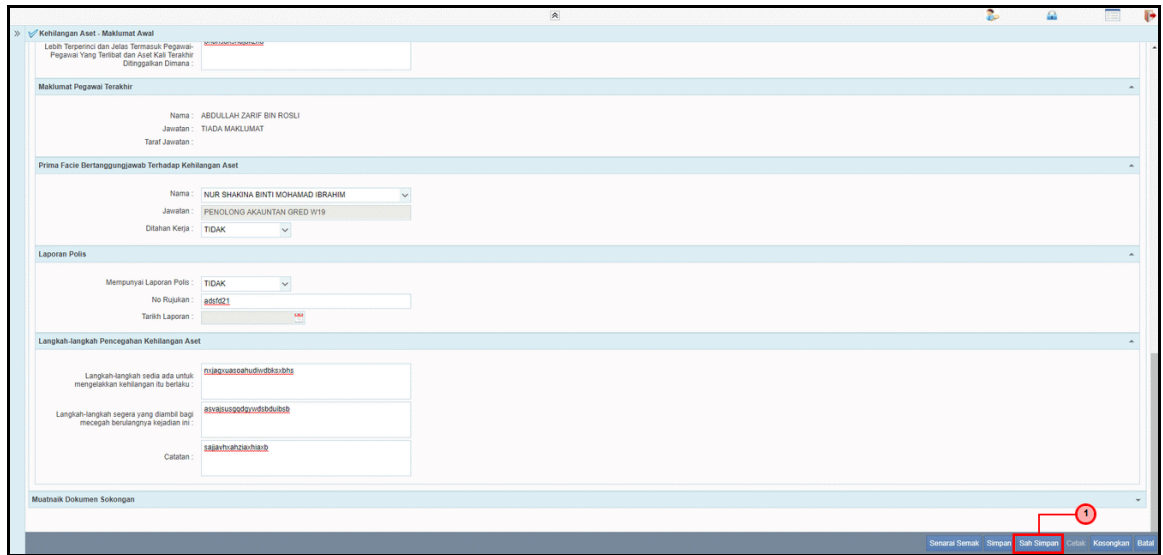

Langkah	Tindakan	Catatan
1	Klik pada butang Sah Simpan	

30. Skrin Penyediaan – Maklumat Awal Kehilangan Aset dipaparkan.

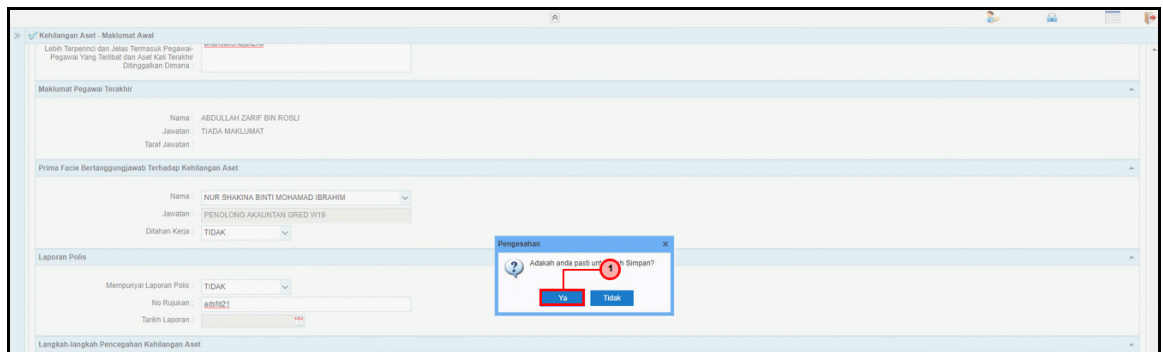

Langkah	Tindakan	Catatan
1	Klik pada butang YA	

31. Skrin Penyediaan – Maklumat Awal Kehilangan Aset dipaparkan.

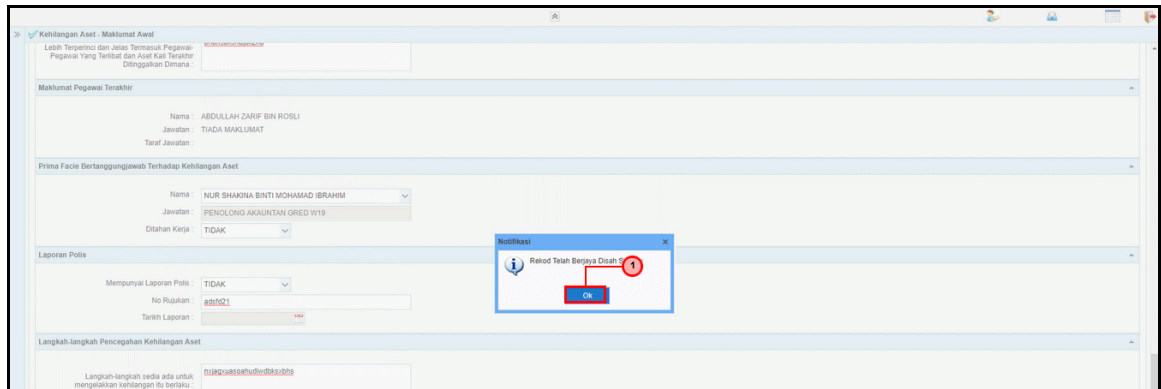

Langkah	Tindakan	Catatan
1	Klik pada butang Ok	

33. Tamat proses Penyediaan – Maklumat Awal Kehilangan Aset

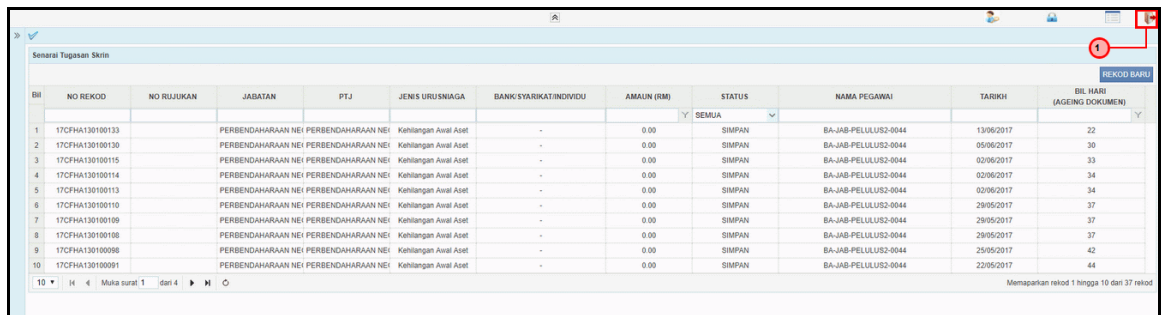

Langkah	Tindakan	Catatan
1	Klik pada ikon  untuk Log Keluar dari sistem	